

BATIMENT D'ACCUEIL OFFICIEL

PROJET :

**EXTENSION DES INSTALLATIONS TERMINALES
EXISTANTES DE L'AEROPORT DE MARRAKECH MENARA**

OFFICE NATIONAL DES AÉROPORTS

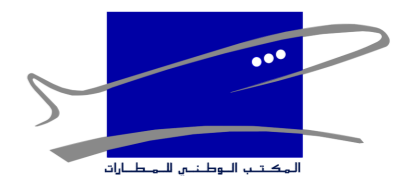

SOMMAIRE

1 CONTEXTE ET LOCALISATION

.....

2 CONCEPTION ARCHITECTURALE

.....

- 2.1 PLANS GROS OEUVRE
- 2.2 PLANS DE REPERAGES DES LOTS SECONDAIRES

3 PERSPECTIVE EXTERIEURE

.....

4 PERSPECTIVE INTERIEURE

.....



1

CONTEXTE
ET LOCALISATION

CONTEXTE ET LOCALISATION

LOCALISATION DU PROJET



CONTEXTE ET LOCALISATION

SITUATION DU BATIMENT D'ACCUEIL

Au cœur de l'aéroport de Marrakech Menara, le bâtiment d'accueil un espace exclusif conçu pour accueillir les voyageurs distingués offrant le confort et l'intimité et une vue imprenable sur les pistes.

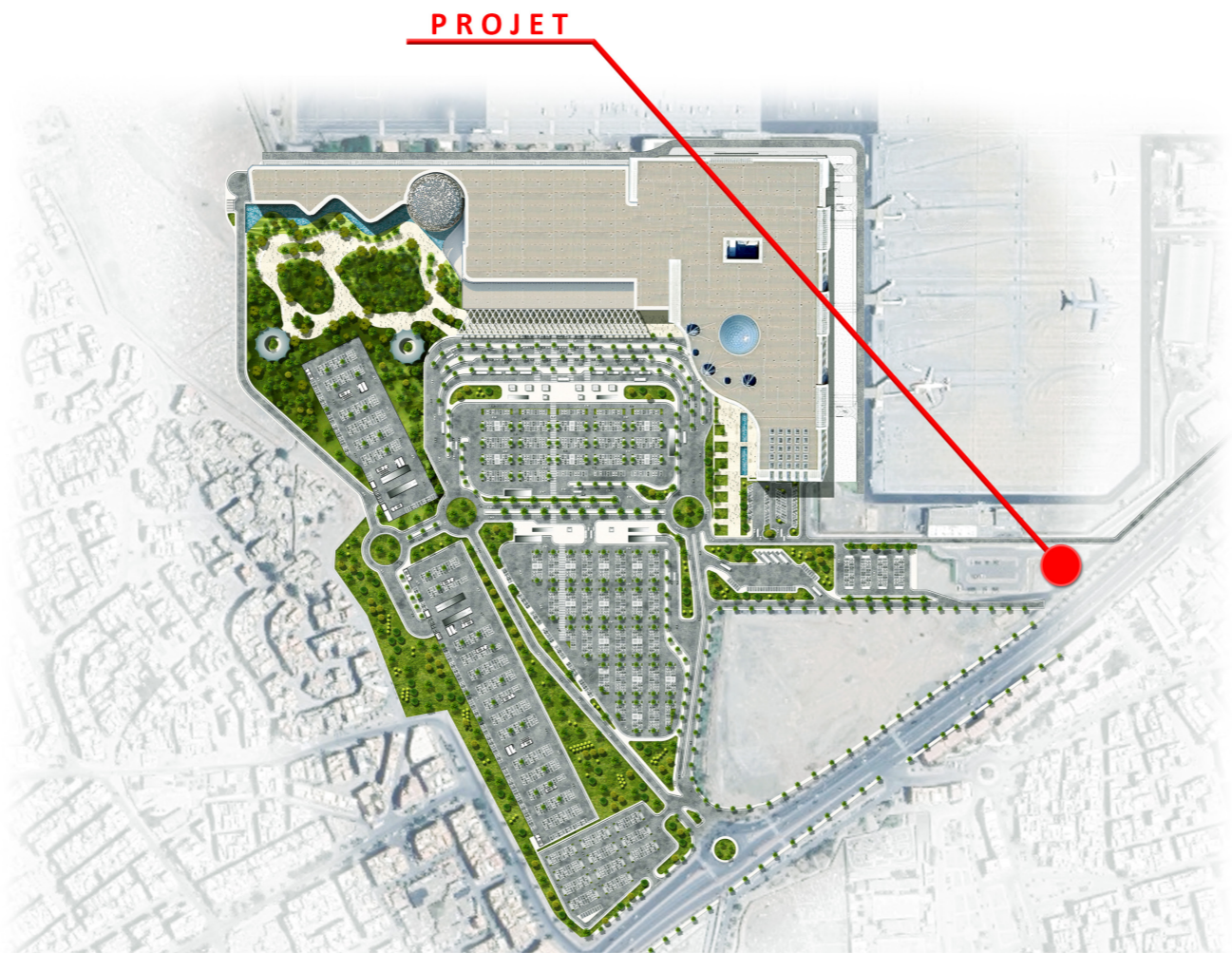



2

CONCEPTION
ARCHITECTURALE

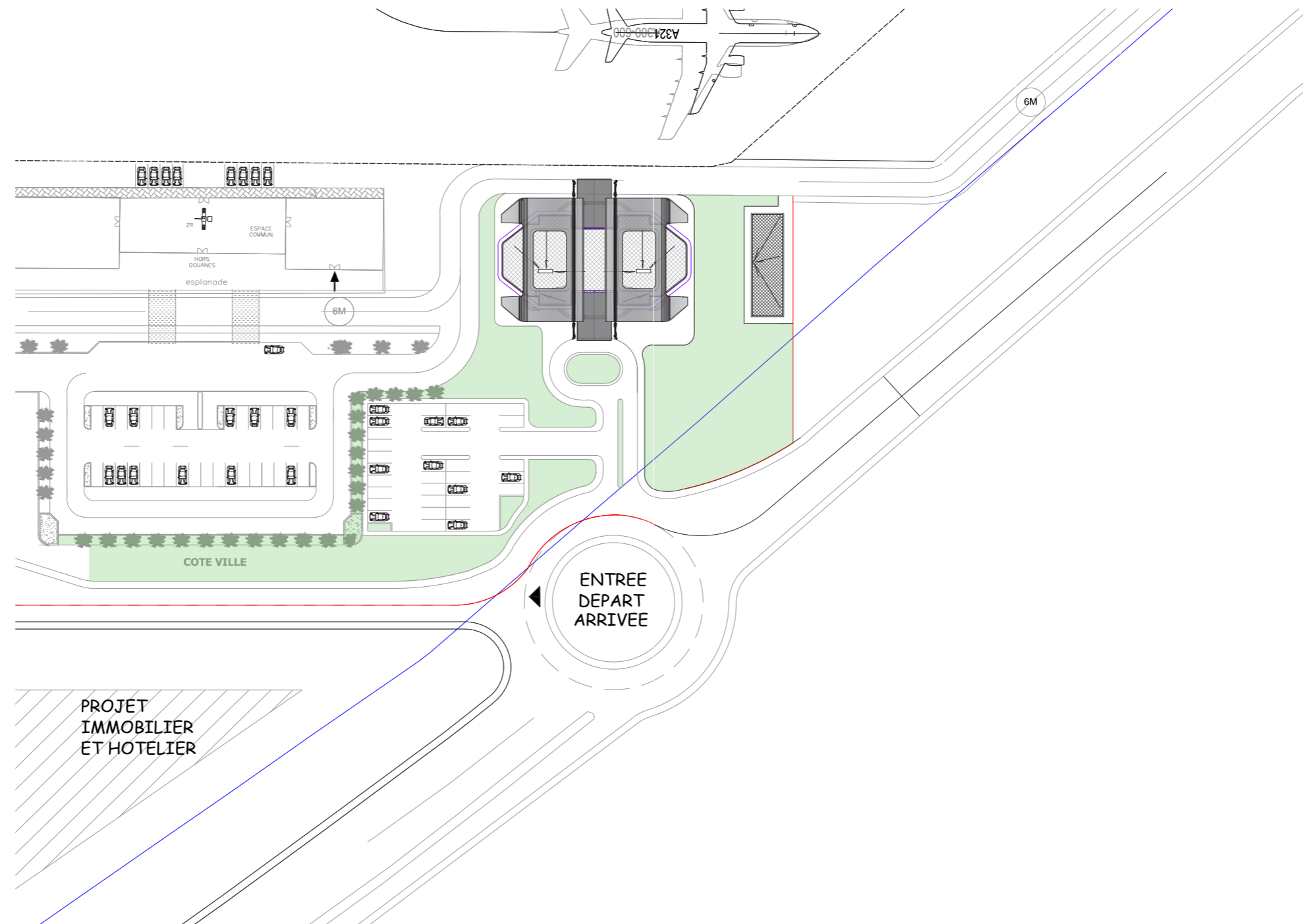

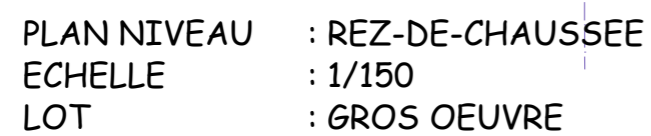

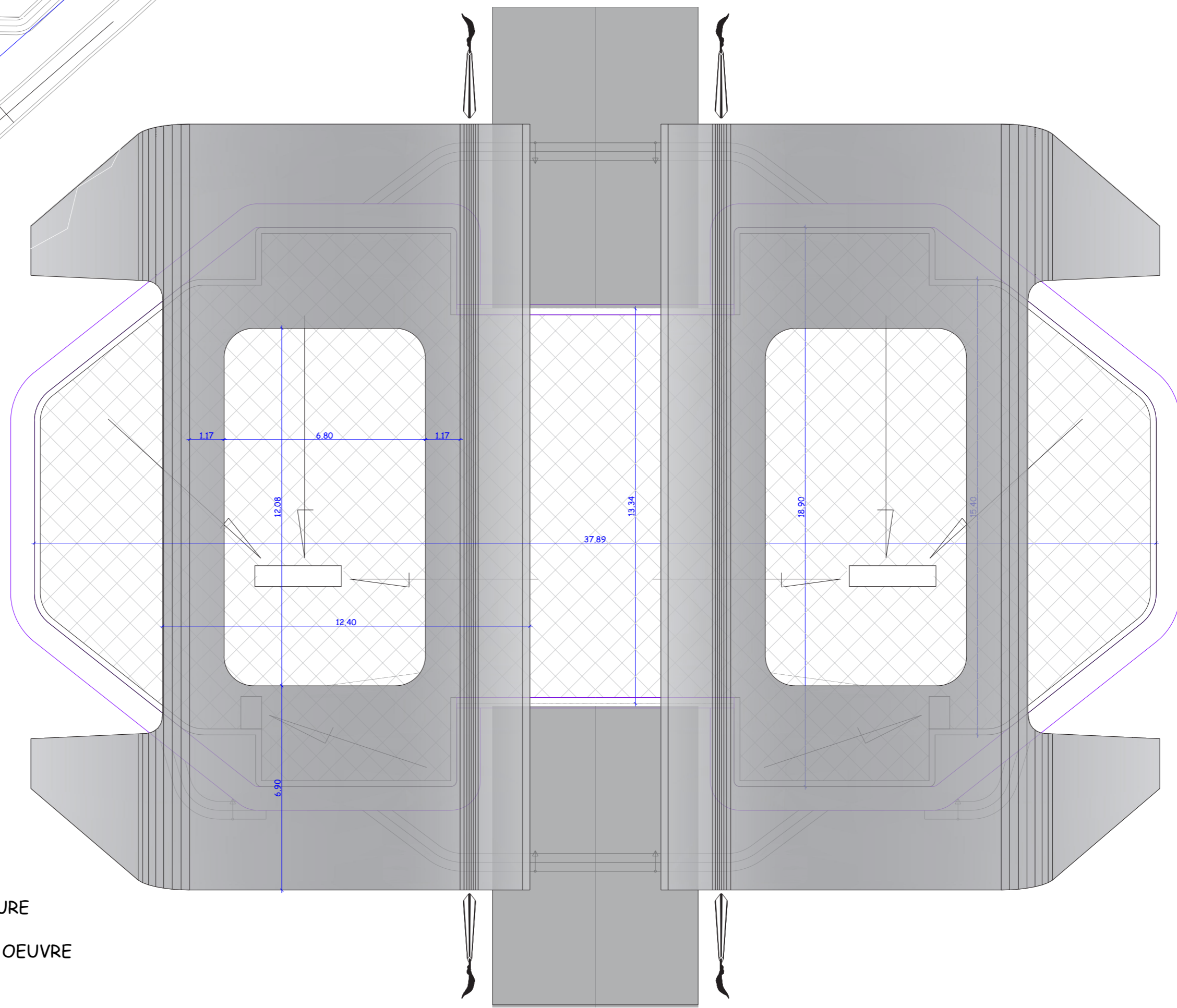
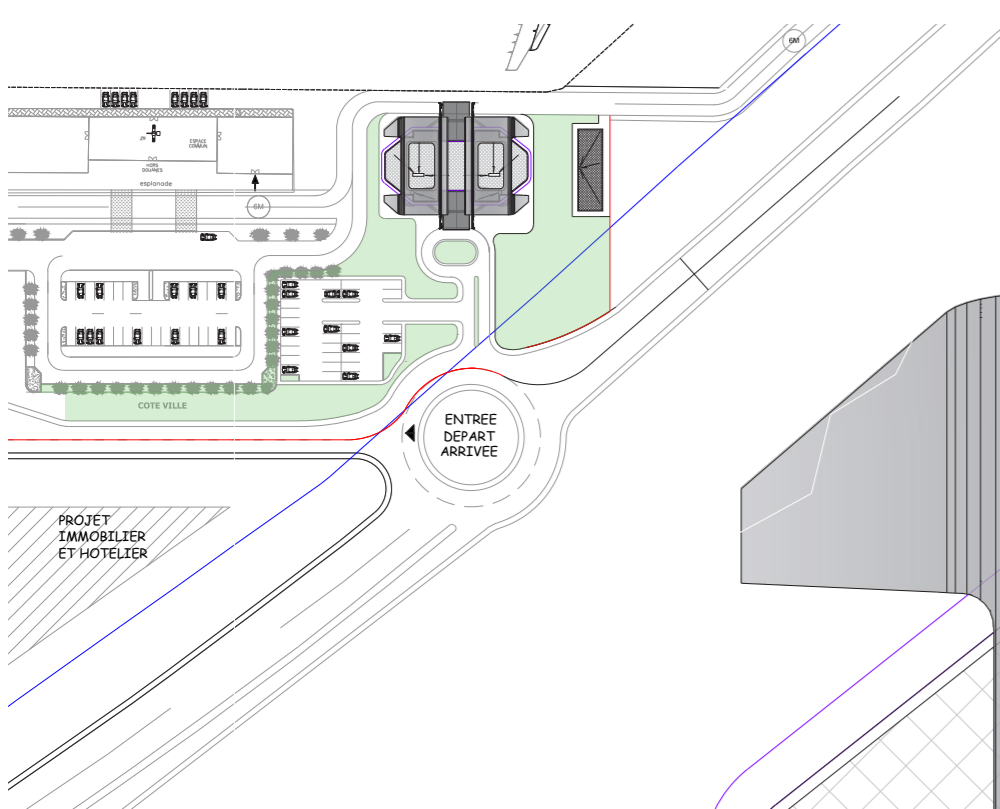

PLAN NIVEAU : TOITURE
ECHELLE : 1/150
LOT : GROS OEUVRE



légende :

- 01 Element décoratif torsade en tole composite
- 02 Porte drapeau
- 03 Auvent en verre
- 04 bardage en aluminium
- 05 Habillage en tole composite
- 06 Logo personnalisé
- 07 Zellige traditionnel

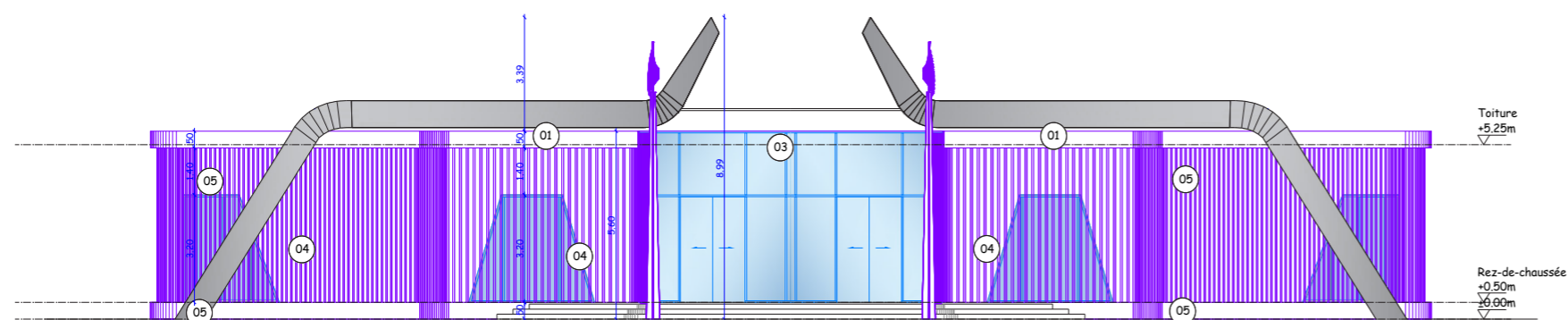

PLAN : FAÇADE COTE PISTE
ECHELLE : 1/200

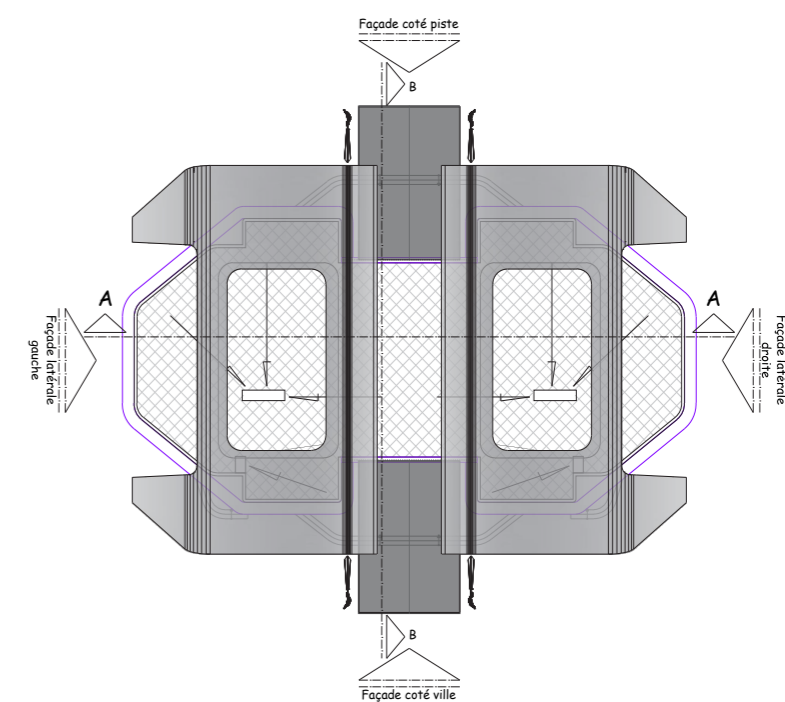

0 5 10

légende :

- 01 Element décoratif torsade en tole composite
- 02 Porte drapeau
- 03 Auvent en verre
- 04 bardage en aluminium
- 05 Habillage en tole composite
- 06 Logo personnalisé
- 07 Zellige traditionnel

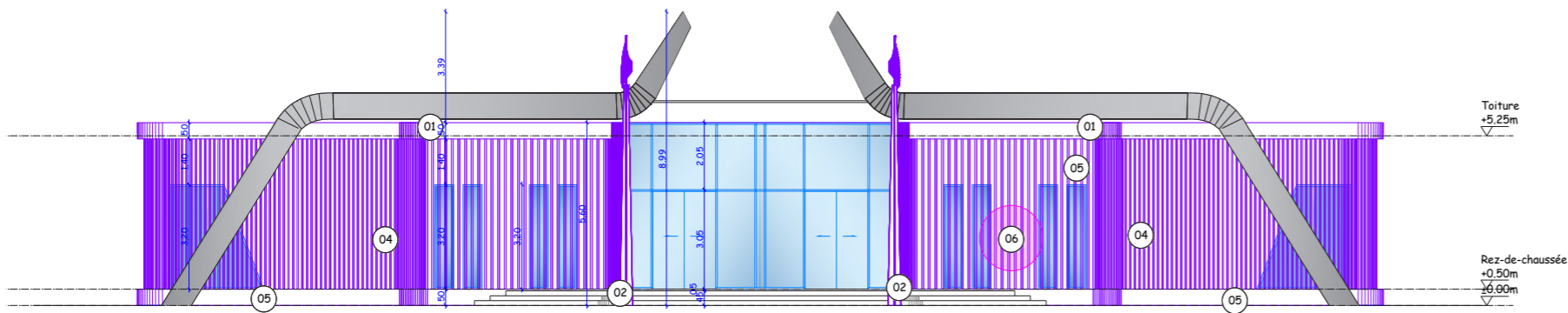

PLAN : FAÇADE COTE VILLE
ECHELLE : 1/200

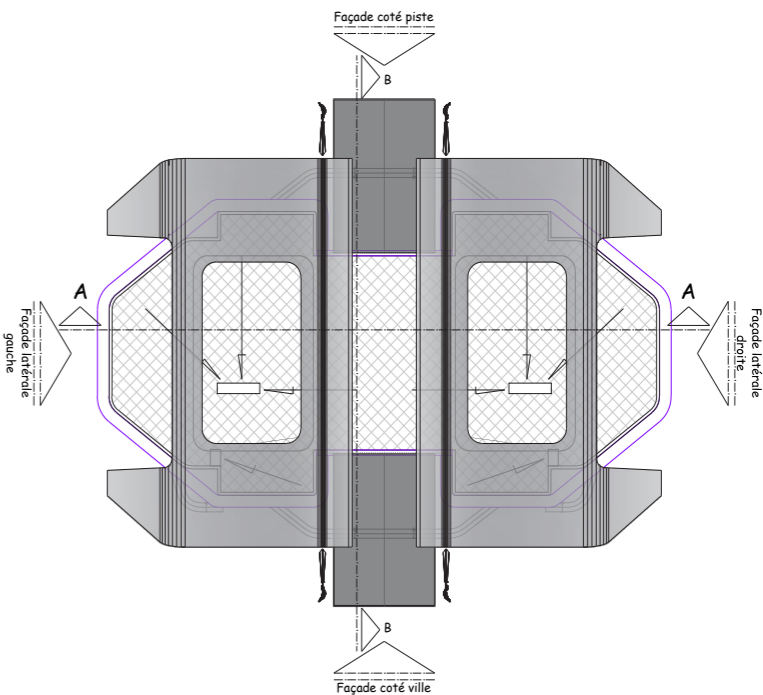

légende :

- 01 Element décoratif torsade en tole composite
- 02 Porte drapeau
- 03 Auvent en verre
- 04 bardage en aluminium
- 05 Habillage en tole composite
- 06 Logo personnalisé
- 07 Zellige traditionnel

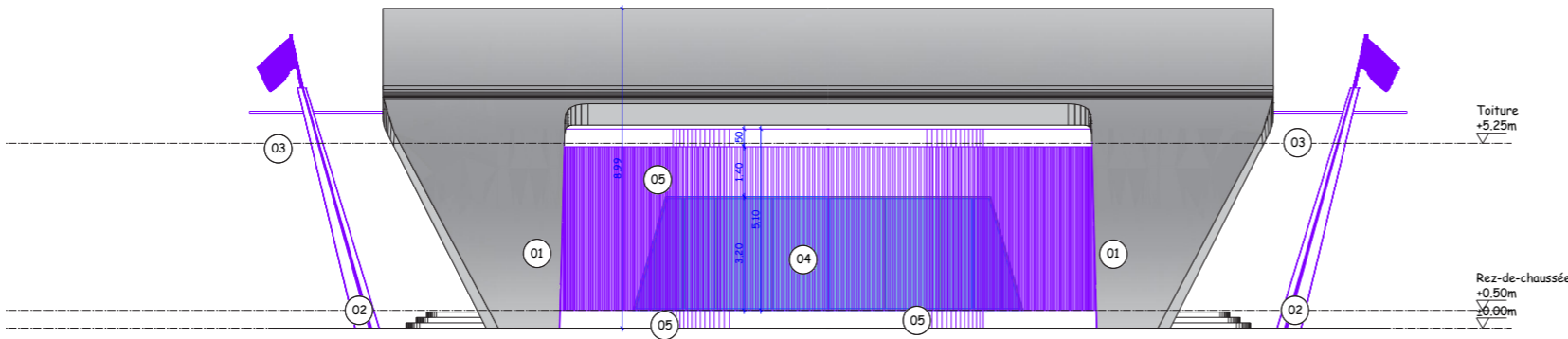

PLAN : FAÇADE LATÉRALE GAUCHE
ECHELLE : 1/200

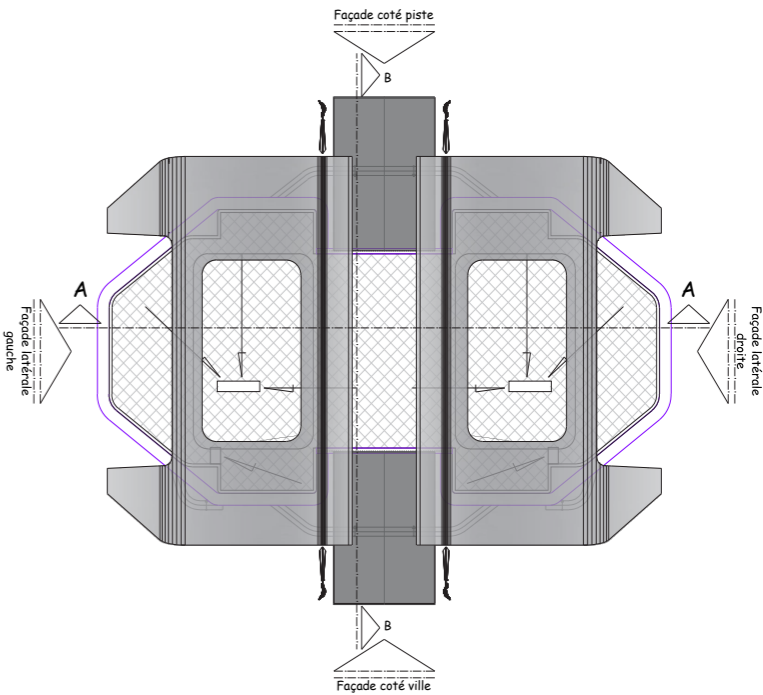

légende :

- 01 Element décoratif torsade en tole composite
- 02 Porte drapeau
- 03 Auvent en verre
- 04 bardage en aluminium
- 05 Habillage en tole composite
- 06 Logo personnalisé
- 07 Zellige traditionnel

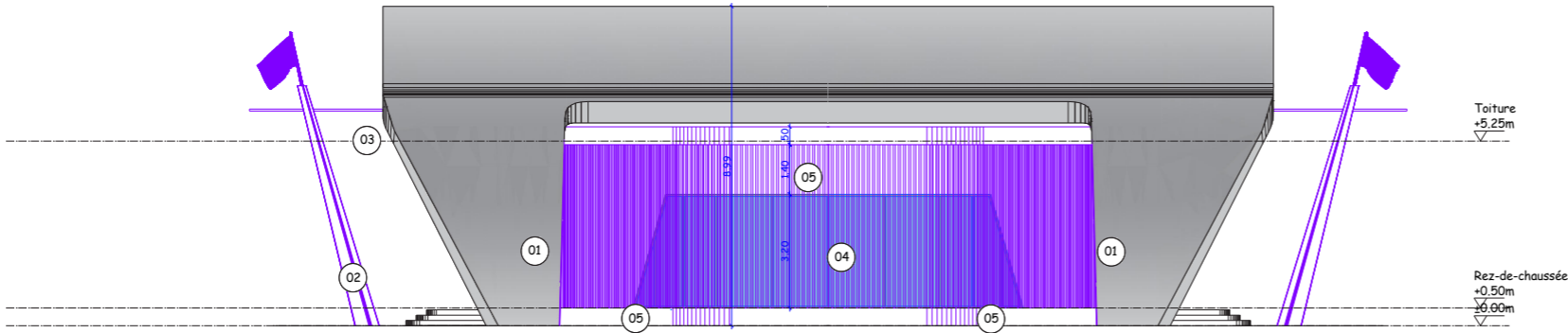

PLAN
ECHELLE

: FAÇADE LATÉRALE DROITE
: 1/200

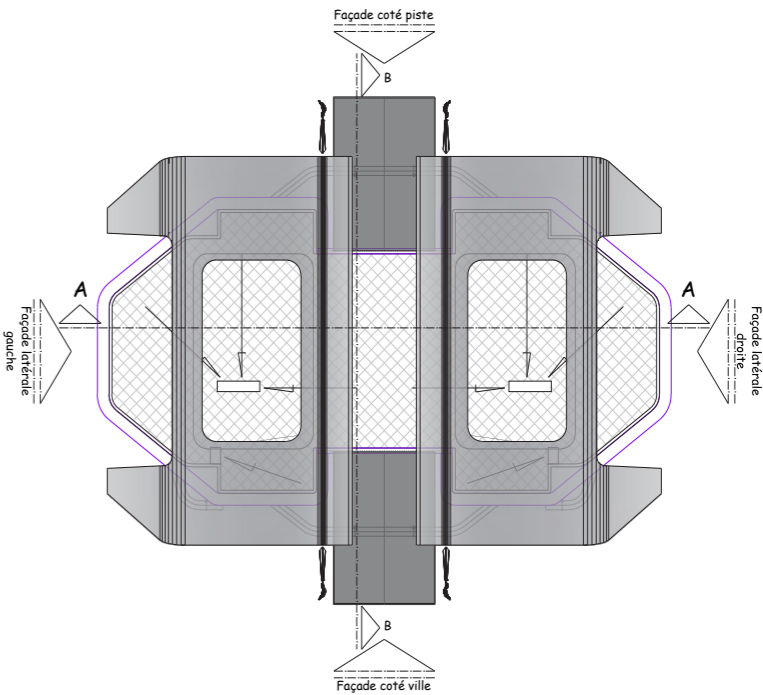

0 5 10

légende :

- 01 Element décoratif torsade en tole composite
- 02 Porte drapeau
- 03 Auvent en verre
- 04 bardage en aluminium
- 05 Habillage en tole composite
- 06 Logo personnalisé
- 07 Zellige traditionnel

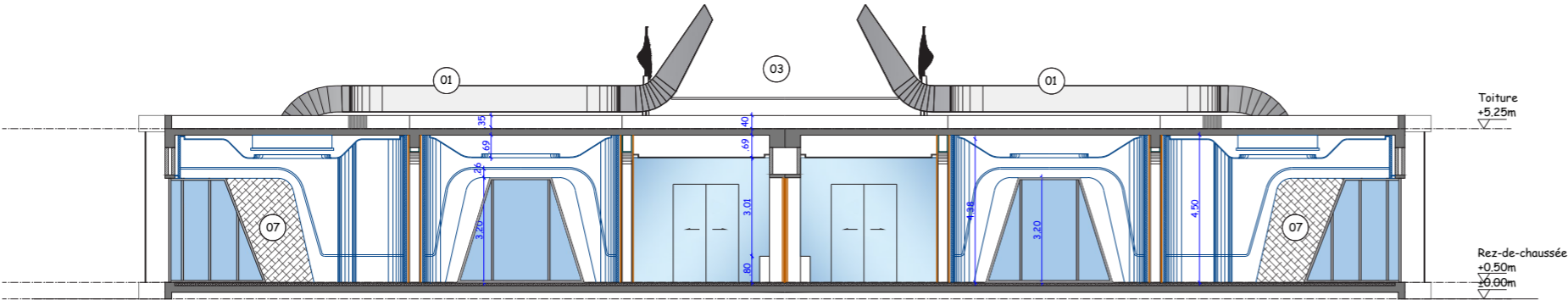

PLAN : COUPE A-A
ECHELLE : 1/200

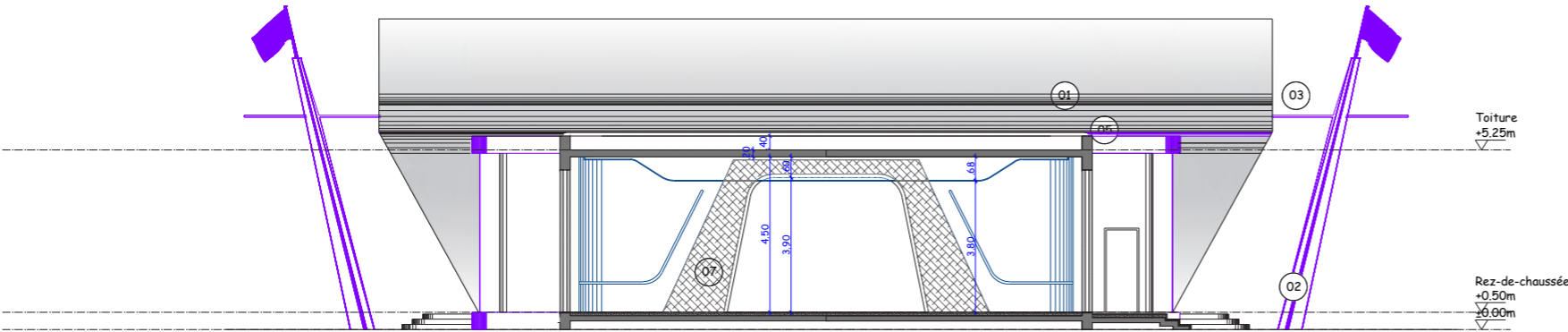

PLAN : COUPE B-B
ECHELLE : 1/200

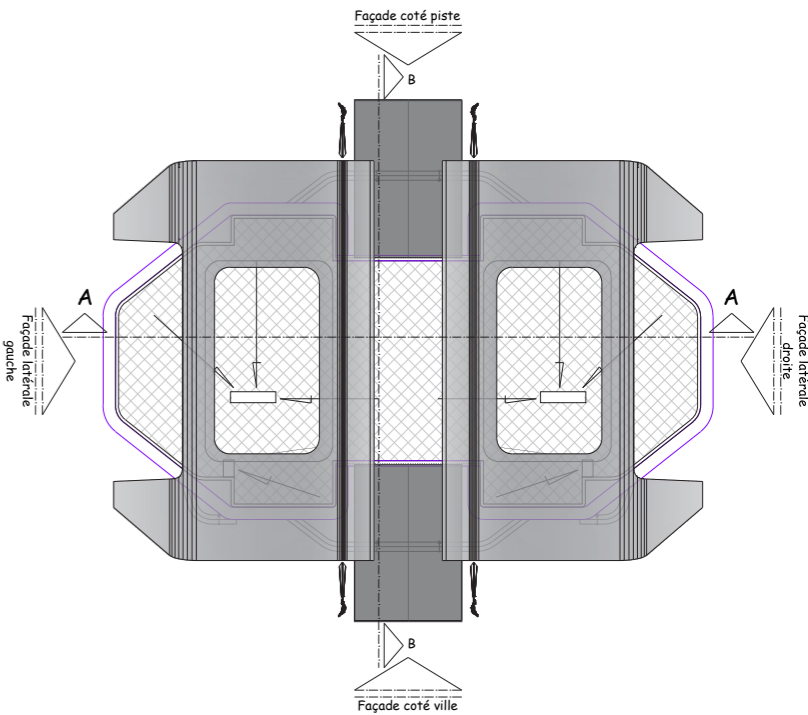

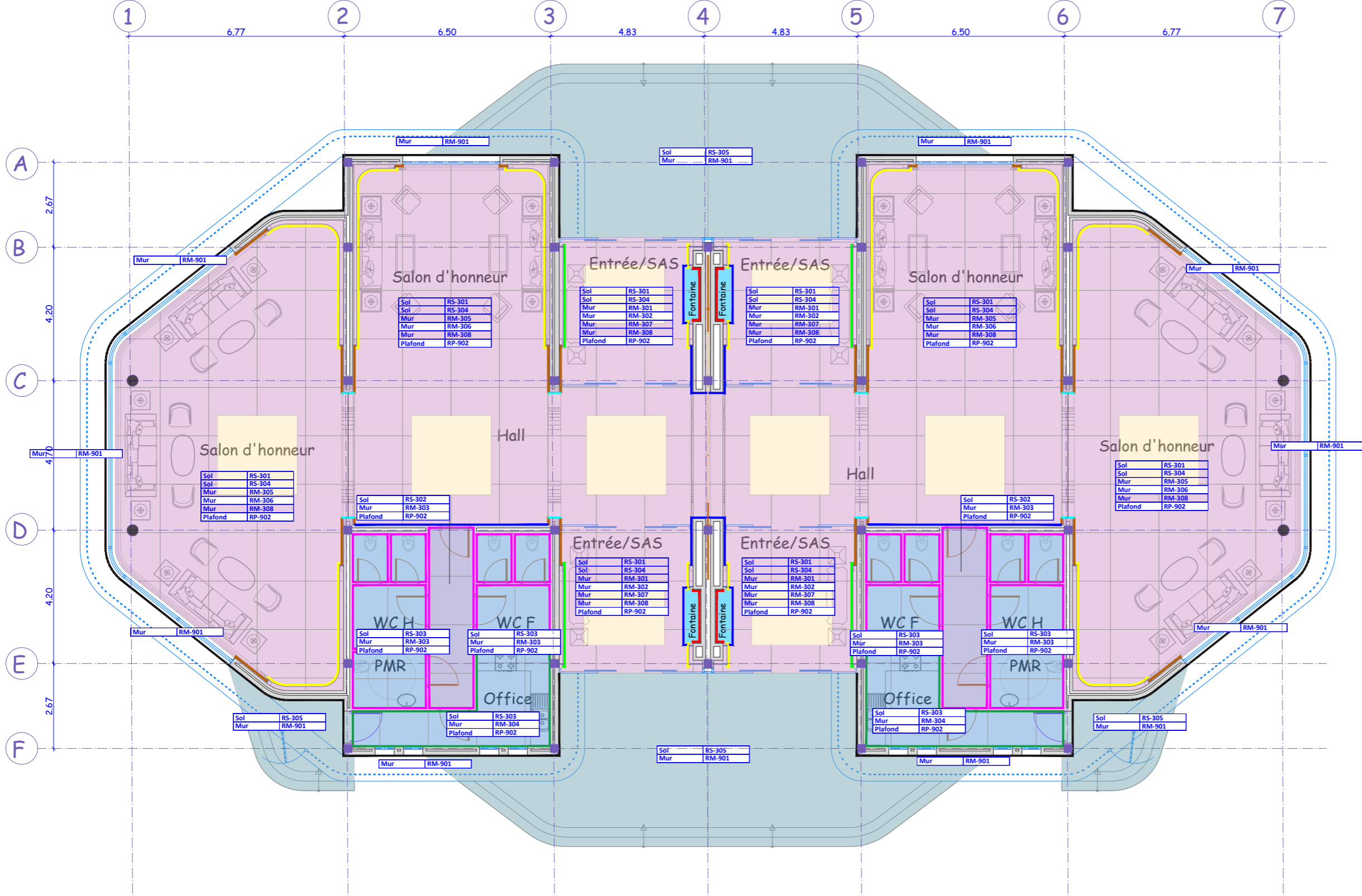

LEGENDE :

- RS-301 : Revêtement sol en marbre de 1.20x0.60 type 1
- RS-302 : Revêtement sol en marbre de 1.20x0.60 type 2
- RS-303 : Revêtement sol en marbre de 1.20x0.60 type 3
- RS-304 : Revêtement sol en zellige traditionnel
- RS-305 : Revêtement sol en pierre de 1.20x0.60
- RM-301 : Revêtement mural en zellige traditionnel
- RM-302 : Revêtement mural en marbre de 1.20x0.60 type 1
- RM-303 : Revêtement mural en marbre de 1.20x0.60 type 2
- RM-304 : Revêtement mural en marbre de 1.20x0.60 type 3
- RM-305 : Habillage mural en bois
- RM-306 : Habillage mural en bois sculpté
- RM-307 : Habillage mural en plâtre sculpté
- RM-308 : Habillage mural en BA 13 y/c joint creux et cache LED
- RP-901 : Peinture monocoque projeté
- RP-902 : Peinture acrylique pour mur et plafond

PLAN NIVEAU : REZ-DE-CHAUSSEE
ECHELLE : 1/150
LOT : REVETEMENT

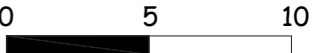

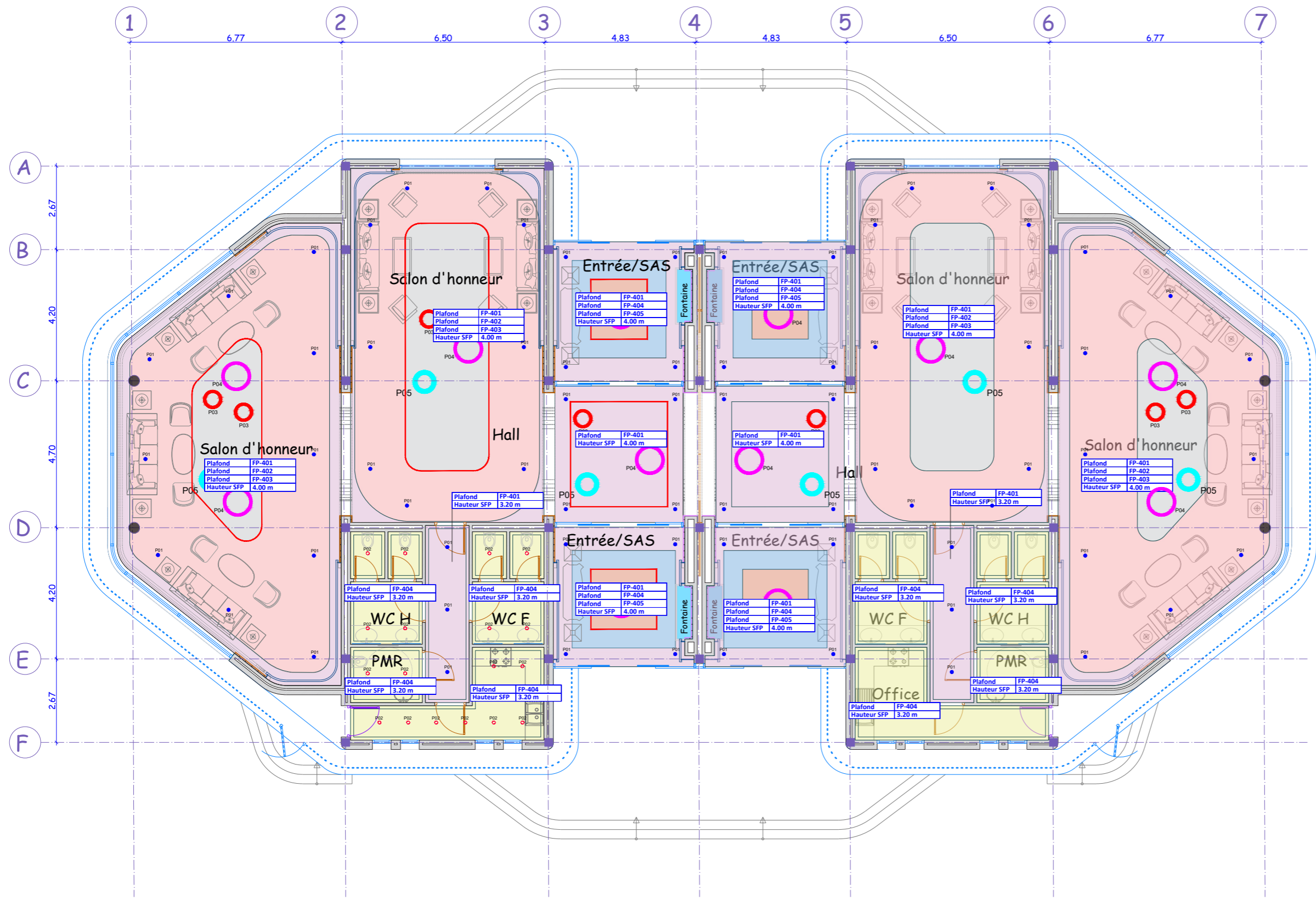

LEGENDE :

- FP-401 : Faux plafond en BA13 y/c joint creux
- FP-402 : Faux plafond en BA13 Design
- FP-403 : Faux plafond en plâtre sculpté
- FP-404 : Faux plafond en BA13 hydrofuge y/c joint creux
- FP-405 : Faux plafond en bois
- FP-406 : Faux plafond en bois sculpté

LEGENDE LUSTRERIE :

Symbole	RÉFÉRENCE PRODUIT	P
●	SPOT LED 11W 1900LM 4000K CRI80	11W
●	SPOT LED 8W 1000LM 4000K CRI80	8W
●	PLAFONNIER LED 46W 5765LM 4000K Ø600MM	46W
●	PLAFONNIER LED 119W 15485LM 4000K Ø1000MM	119W
●	PLAFONNIER LED 65W 8150LM 4000K Ø750MM	65W
□	PROFILÉ LED PERSONNALISÉ	---

PLAN NIVEAU : REZ-DE-CHAUSSEE
ECHELLE : 1/150
LOT : FAUX PLAFOND



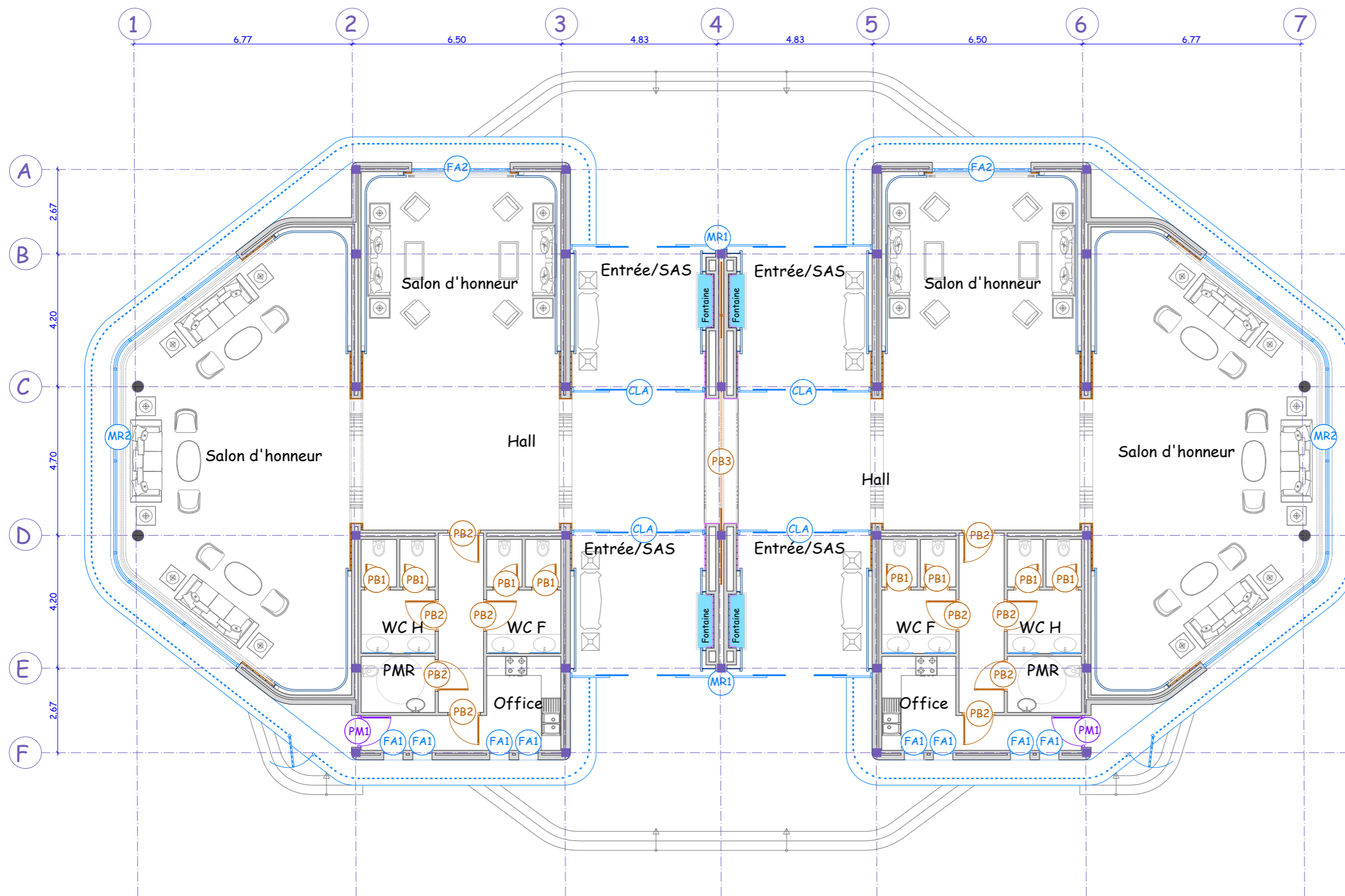

















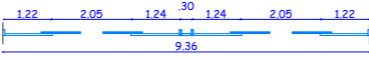
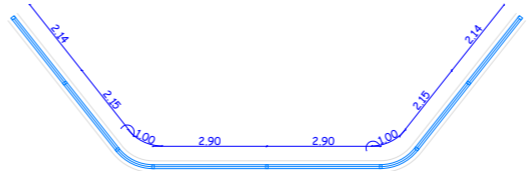
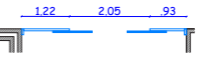

LEGENDE :

- PB1 : Porte en bois de 0.80x2.20m
- PB2 : Porte en bois de 1.00x2.50m
- PB3 : Porte coulissante en bois de 4.36mx3.00m
- PM1 : Porte métallique de 1.00x2.50m
- MR1 : Mur rideau en VEC y/c portes coulissantes de 9.36x4.00m
- MR2 : Mur rideau en VEC y/c baies vitrées coulissantes de 16.61x3.20
- FA1 : Fenetre en aluminium a l'italienne de 0.60x3.20m
- FA2 : fenetre en aluminium coulissante de 3.40x3.20m
- CLA : Cloison vitrée de 4.20x3.20m

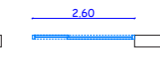
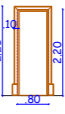
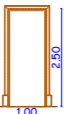
PLAN NIVEAU : REZ-DE-CHAUSSEE
 ECHELLE : 1/150
 LOT : MENUISERIE

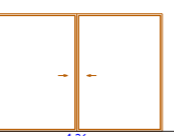
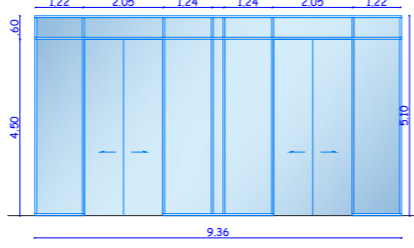
0 5 10

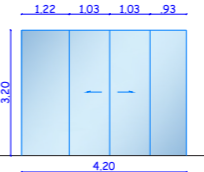
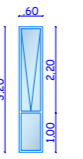
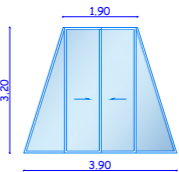
Designation									
	Porte en bois ouvrant a la française	Porte en bois ouvrant a la française	Porte métallique + FP ouvrant a la française	Porte coulissante en bois	Mur rideau en VEC sérigraphique	Mur rideau en VEC sérigraphique	Cloison amovible vitrée	Fenetre avec chassis fixe et chassis ouvrant a l'italienne	Fenetre en aluminium coulissante
Vue en plan									
Elevation									
Dimension	0.80x2.20	1.00x2.50	1.00x2.50	4.36x3.00	9.36x5.10	16.61x3.20	4.20x3.20	0.60x3.20	3.90x3.20
Quantité	Qte : 8u	Qte : 10u	Qte : 2u	Qte : 1u	Qte : 2u	Qte : 2u	Qte : 4u	Qte : 8u	Qte : 8u

PLAN

ECHELLE

LOT

: DETAIL DE LA MENUISERIE

: 1/200

: MENUISERIE

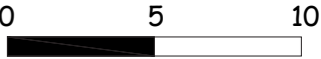

A blurred background image showing a house with a grey roof and a blue door, surrounded by greenery and trees. The image is out of focus, creating a soft, artistic effect.

3

PERSPECTIVE EXTERIEUR

PERSPECTIVES DE VOLUMETRIE ET D'AMBIANCE EXTERIEURE

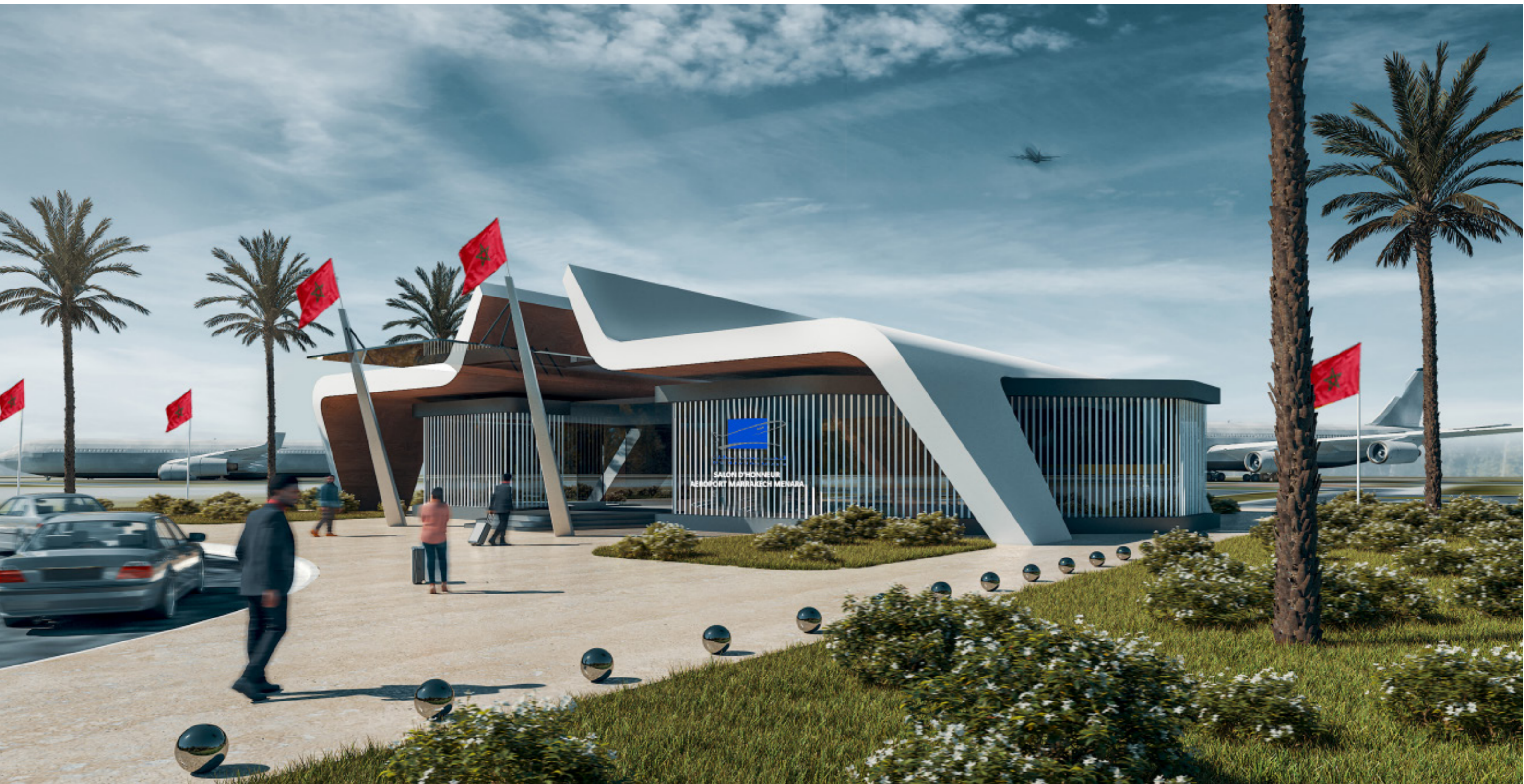

PERSPECTIVE EXTERIEURE - COTE VILLE

A blurred background image showing a house with a grey roof and a blue door, surrounded by greenery and trees. Several red markers are visible on the trees and the house, likely for a 3D perspective projection exercise.

4

PERSPECTIVE INTERIEURE

PERSPECTIVES DE VOLUMETRIE ET D'AMBIANCE EXTERIEURE



PERSPECTIVE INTERIEURE - SALON

